

**EGL ERINGYT -SLIEKIEN**

**NEKILNOJAMOJO DAIKTO  
KADASTRINI MATAVIM BYLA**

Tomas: **1**

Nekilnojamojo turto objektas: **Žem s sklypas su statiniais**

Žem s sklypo kadastrinis Nr.: **0101/0048:2431**

Registro Nr.: **44/481877 (Žem s sklypas su statiniais)**

Adresas: **Vilniaus m. sav. Vilniaus m. Palydovo g. 29A**

Lap skai ius: **36**

Tomo Nr. 1  
Registro 44/481877

## BYLOS TOMO VIDAUS APYRAŠAS

Eil. Nr.	Dokumento pavadinimas	Dokumento		Lap skai .	Bylos lap numeriai	Pastabos
		Nr.	Data			
1	Statinio planas "STATINI IŠD STYMO PLANAS"	1	2021-01-21	2	1-2	
2	PASTATO FOTONUOTRAUKOS 1F FORMA	2	2021-01-21	2	3-4	
3	Statinio planas "PIRMAS AUKŠTAS"	3	2021-01-21	2	5-6	
4	Statinio planas "ANTRAS AUKŠTAS"	4	2021-01-21	2	7-8	
5	Statinio planas "TRE IAS AUKŠTAS"	5	2021-01-21	2	9-10	
6	Statinio planas "KETVIRTAS AUKŠTAS"	6	2021-01-21	2	11-12	
7	PASTATO IR JO SUD TINI DALI KADASTRO DUOMENYS 1A FORMA	7	2021-01-21	3	13-15	
8	PASTATO IR JO SUD TINI DALI VER I NUSTATYMAS 2A FORMA	8	2021-01-21	2	16-17	
9	PASTATO PATALP PLOT EKSPLIKACIJA 3 FORMA	9	2021-01-21	14	18-31	
10	6A FORMA	10	2021-01-21	4	32-35	

Vidaus apyrašo lap 35

Matinink Egl Eringyt - Sliėkien

## ELEKTRONINIO DOKUMENTO METADUOMENYS

**I. Dokumento pavadinimas (antraštė)** Kadastro duomenys XML formatu

**II. Dokumento sudarytojas (-ai)**

Eglė Eringytė-Sliekienė, Vilniaus r. sav., Zujūnų sen., Dvarkščių k., Onos Radvilaitės-Mostovskos g. 38

**III. Dokumento registracijos data ir numeris** 2021-01-21 17:13:23, Nr. 1124104995

**IV. Pasirašymas**

**Parašo paskirtis:** pasirašymas

**Parašą sukūrusio asmens vardas, pavardė ir pareigos** Eglė Eringytė-Sliekienė, Matininkė, EGLĖ ERINGYTĖ-SLIEKIENĖ

**Sertifikatas išduotas:** Eglė Eringytė-Sliekienė

**Parašo sukūrimo data ir laikas:** 2021-01-21 17:13:23

**Parašo formatas:** XAdES-BASELINE-T

**Laiko žymeje nurodytas laikas:** 2021-01-21 17:14:17

**Informacija apie sertifikavimo paslaugų teikėją:** EID-SK 2016

**Sertifikato galiojimo laikas** 2018-06-21 09:17:55 – 2023-06-20 23:59:59

**V. Pagrindinio dokumento priedų skaičius** – 0

**VI. Pagrindinio dokumento pridedamų dokumentų skaičius** – 0

**VII. Pridedami dokumentai:** nėra priedų

**VIII. Dokumento specifikacijos identifikavimo žymuo** ADOC-V1.0

**IX. Programinės įrangos, kuria naudojantis sudarytas elektroninis dokumentas, pavadinimas** RC-DSS

**X. Elektroninio dokumento grupė** BeDOC

**XI. Informacija apie elektroninio (-ių) parašo (-ų) tikrinimą (tikrinimo data)**

Visi dokumente esantys elektroniniai parašai galioja (2021-01-21 17:18:36)

**XII. Papildomi metaduomenys**

Nuorašą suformavo E.Eringytė-Sliekienė, 2021-01-21 17:18:36 RC-DSS

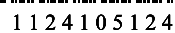

STATINIŲ IŠDĖSTYMO PLANAS M 1:500

Šiaurės g.

4 Š

Žemės sklypo kadastro Nr.	0101/0048:2431
Žemės sklypo ribų duomenų šaltinis	2005-03-30 savivaldybės įmonės "VILNIAUS PLANAS" sudarytą žemės sklypo planą.
Pastabos	Statinių 2M1p, 3F1p, 4P1p, 5I1p, 6C5p, 7I1p, 8H1p, a1, a2, a3, a4, a5, a6, a7, t1, t2 kadastro duomenys nustatyti 2015-12-07 parengtame statinių išdėstymo plane, matininkės E.Eringytės-Sliekienės (kvalifikacijos pažymėjimo Nr. 2M-M-1087).

Individualios veiklos pažymos nr. 354718 Tel. nr. +37063443807, el.paštas - egle@matininke.lt		
Matininko kvalifikacijos pažymėjimo Nr.	Pareigos	Vardas ir pavardė
2M-M-1087	Matininkė	Eglė Eringytė-Sliekienė
Kad. duomenų nustatymo data	2020-01-30	
Plano parengimo data	2021-01-21	
Adresas	Vilniaus m. sav. Vilniaus m. Palydovo g. 29A	

Matininkas(-) EGL ERINGYT -SLIEKIEN , kvalifikacijos pažymėjimo Nr. 2M-M-1087, individualios veiklos pažymos ar verslo liudijimo Nr. 354718, tel.: + 370 634 438 07

**PASTATO FOTONUOTRAUKOS**

<b>Adresas</b>	Vilniaus m. sav. Vilniaus m. Palydovo g. 29A
<b>Paskirtis</b>	Gyvenamoji (vairioms socialinėms grupėms)
<b>Pavadinimas</b>	Bendrabutis
<b>Žymėjimas plane</b>	1N4p
<b>Kadastro duomenys</b>	nustatymo data 2020-12-30 Unikalus numeris 1096-2022-4019



Matinink

EGL ERINGYT -SLIEKIEN



2021-01-21 17:13:23

Lapas 1 iš 1

## ELEKTRONINIO DOKUMENTO METADUOMENYS

**I. Dokumento pavadinimas (antraštė)** Statinio nuotraukos 1F forma

**II. Dokumento sudarytojas (-ai)**

Eglė Eringytė-Sliekienė, Vilniaus r. sav., Zujūnų sen., Dvarkščių k., Onos Radvilaitės-Mostovskos g. 38

**III. Dokumento registracijos data ir numeris** 2021-01-21 17:13:23, Nr. 1124104951

**IV. Pasirašymas**

**Parašo paskirtis:** pasirašymas

**Parašą sukūrusio asmens vardas, pavardė ir pareigos** Eglė Eringytė-Sliekienė, Matininkė, EGLĖ ERINGYTĖ-SLIEKIENĖ

**Sertifikatas išduotas:** Eglė Eringytė-Sliekienė

**Parašo sukūrimo data ir laikas:** 2021-01-21 17:13:23

**Parašo formatas:** XAdES-BASELINE-T

**Laiko žymoje nurodytas laikas:** 2021-01-21 17:18:23

**Informacija apie sertifikavimo paslaugų teikėją:** EID-SK 2016

**Sertifikato galiojimo laikas** 2018-06-21 09:17:55 – 2023-06-20 23:59:59

**V. Pagrindinio dokumento priedų skaičius** – 2

**VI. Pagrindinio dokumento pridedamų dokumentų skaičius** – 0

**VII. Pridedami dokumentai:** nėra priedų

**VIII. Dokumento specifikacijos identifikavimo žymuo** ADOC-V1.0

**IX. Programinės įrangos, kuria naudojantis sudarytas elektroninis dokumentas, pavadinimas** RC-DSS

**X. Elektroninio dokumento grupė** BeDOC

**XI. Informacija apie elektroninio (-ių) parašo (-ų) tikrinimą (tikrinimo data)**

Visi dokumente esantys elektroniniai parašai galioja (2021-01-21 17:18:34)

**XII. Papildomi metaduomenys**

Nuorašą suformavo E.Eringytė-Sliekienė, 2021-01-21 17:18:34 RC-DSS



## ELEKTRONINIO DOKUMENTO METADUOMENYS

**I. Dokumento pavadinimas (antraštė)** Statinių išdėstymo planas

**II. Dokumento sudarytojas (-ai)**

Eglė Eringytė-Sliekienė, Vilniaus r. sav., Zujūnų sen., Dvarkščių k., Onos Radvilaitės-Mostovskos g. 38

**III. Dokumento registracijos data ir numeris** 2021-01-21 17:13:23, Nr. 1124105124

**IV. Pasirašymas**

**Parašo paskirtis:** pasirašymas

**Parašą sukūrusio asmens vardas, pavardė ir pareigos** Eglė Eringytė-Sliekienė, Matininkė, EGLĖ ERINGYTĖ-SLIEKIENĖ

**Sertifikatas išduotas:** Eglė Eringytė-Sliekienė

**Parašo sukūrimo data ir laikas:** 2021-01-21 17:13:23

**Parašo formatas:** XAdES-BASELINE-T

**Laiko žymoje nurodytas laikas:** 2021-01-21 17:15:12

**Informacija apie sertifikavimo paslaugų teikėją:** EID-SK 2016

**Sertifikato galiojimo laikas** 2018-06-21 09:17:55 – 2023-06-20 23:59:59

**V. Pagrindinio dokumento priedų skaičius** – 1

**VI. Pagrindinio dokumento pridedamų dokumentų skaičius** – 0

**VII. Pridedami dokumentai:** nėra priedų

**VIII. Dokumento specifikacijos identifikavimo žymuo** ADOC-V1.0

**IX. Programinės įrangos, kuria naudojantis sudarytas elektroninis dokumentas, pavadinimas** RC-DSS

**X. Elektroninio dokumento grupė** BeDOC

**XI. Informacija apie elektroninio (-ių) parašo (-ų) tikrinimą (tikrinimo data)**

Visi dokumente esantys elektroniniai parašai galioja (2021-01-21 17:18:34)

**XII. Papildomi metaduomenys**

Nuorašą suformavo E.Eringytė-Sliekienė, 2021-01-21 17:18:34 RC-DSS



1124105439

PIRMAS AUKŠTAS

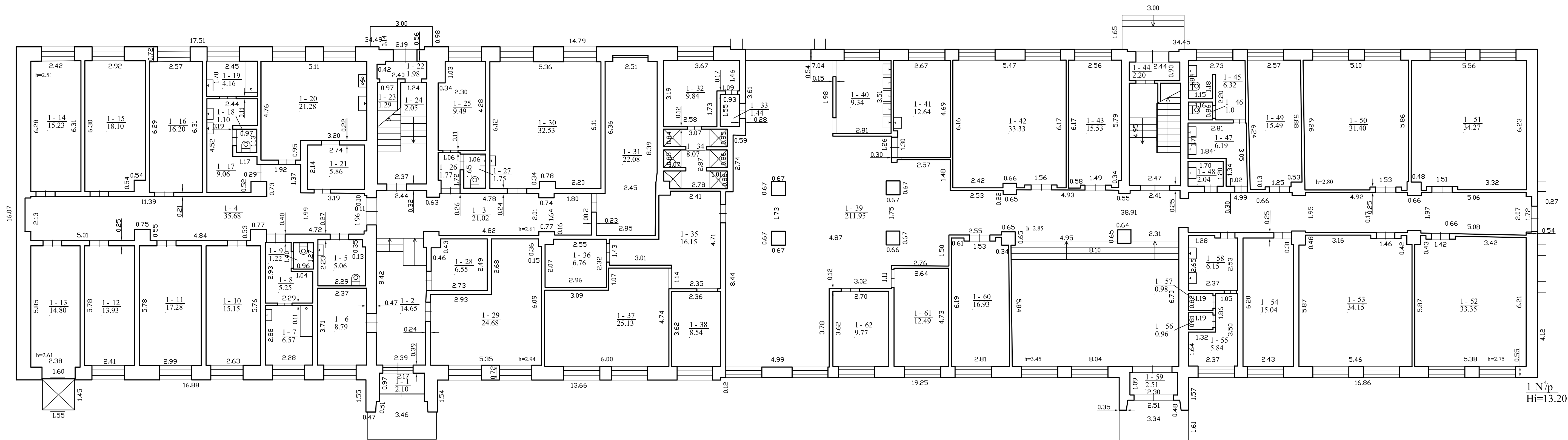

1 N<sup>o</sup>p.  
Hi=13.20

Individualios veiklos pažymos nr. 354718 Tel. nr. +37063443807, el.paštas - egle@matininke.lt		
Matininko kvalifikacijos pažymėjimo Nr.	Pareigos	Vardas ir pavardė
2M-M-1087	Matininkė	Eglė Eringytė-Slickienė
Kad. duomenų nustatymo data		
2020-12-30		
Plano parengimo data		
2021-01-21		
Adresas		
Vilniaus m. sav. Vilniaus m. Palydovo g. 29A		
Mastelis		
1:100		
Pastato pažymėjimas plane		
1N4.p		



## ELEKTRONINIO DOKUMENTO METADUOMENYS

**I. Dokumento pavadinimas (antraštė)** Pirmo aukšto planas

**II. Dokumento sudarytojas (-ai)**

Eglė Eringytė-Sliekienė, Vilniaus r. sav., Zujūnų sen., Dvarkščių k., Onos Radvilaitės-Mostovskos g. 38

**III. Dokumento registracijos data ir numeris** 2021-01-21 17:13:23, Nr. 1124105439

**IV. Pasirašymas**

**Parašo paskirtis:** pasirašymas

**Parašą sukūrusio asmens vardas, pavardė ir pareigos** Eglė Eringytė-Sliekienė, Matininkė, EGLĖ ERINGYTĖ-SLIEKIENĖ

**Sertifikatas išduotas:** Eglė Eringytė-Sliekienė

**Parašo sukūrimo data ir laikas:** 2021-01-21 17:13:23

**Parašo formatas:** XAdES-BASELINE-T

**Laiko žymeje nurodytas laikas:** 2021-01-21 17:15:39

**Informacija apie sertifikavimo paslaugų teikėją:** EID-SK 2016

**Sertifikato galiojimo laikas** 2018-06-21 09:17:55 – 2023-06-20 23:59:59

**V. Pagrindinio dokumento priedų skaičius** – 1

**VI. Pagrindinio dokumento pridedamų dokumentų skaičius** – 0

**VII. Pridedami dokumentai:** nėra priedų

**VIII. Dokumento specifikacijos identifikavimo žymuo** ADOC-V1.0

**IX. Programinės įrangos, kuria naudojantis sudarytas elektroninis dokumentas, pavadinimas** RC-DSS

**X. Elektroninio dokumento grupė** BeDOC

**XI. Informacija apie elektroninio (-ių) parašo (-ų) tikrinimą (tikrinimo data)**

Visi dokumente esantys elektroniniai parašai galioja (2021-01-21 17:18:35)

**XII. Papildomi metaduomenys**

Nuorašą suformavo E.Eringytė-Sliekienė, 2021-01-21 17:18:35 RC-DSS



1124105524

ANTRAS AUKŠTAS

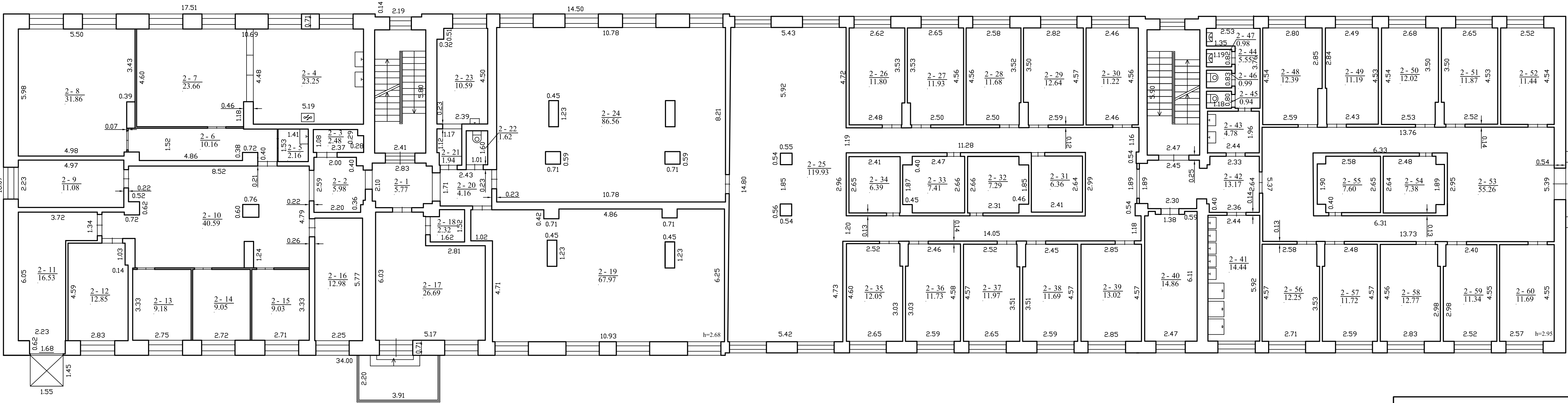

Individualios veiklos pažymos nr. 354718 Tel. nr. +37063443807, el.paštas - egle@matininke.lt		
Matininko kvalifikacijos pažymėjimo Nr.	Pareigos	Vardas ir pavardė
2M-M-1087	Matininkė	Eglė Eringytė-Slickienė
Kad. duomenų nustatymo data		
2020-12-30		
Plano parengimo data		
2021-01-21		
Adresas		
Vilniaus m. sav. Vilniaus m. Palydovo g. 29A		
Mastelis		
1:100		
Pastato pažymėjimas plane		
1N4.p		

## ELEKTRONINIO DOKUMENTO METADUOMENYS

**I. Dokumento pavadinimas (antraštė)** Antro aukšto planas

**II. Dokumento sudarytojas (-ai)**

Eglė Eringytė-Sliekienė, Vilniaus r. sav., Zujūnų sen., Dvarkščių k., Onos Radvilaitės-Mostovskos g. 38

**III. Dokumento registracijos data ir numeris** 2021-01-21 17:13:23, Nr. 1124105524

**IV. Pasirašymas**

**Parašo paskirtis:** pasirašymas

**Parašą sukūrusio asmens vardas, pavardė ir pareigos** Eglė Eringytė-Sliekienė, Matininkė, EGLĖ ERINGYTĖ-SLIEKIENĖ

**Sertifikatas išduotas:** Eglė Eringytė-Sliekienė

**Parašo sukūrimo data ir laikas:** 2021-01-21 17:13:23

**Parašo formatas:** XAdES-BASELINE-T

**Laiko žymeje nurodytas laikas:** 2021-01-21 17:17:55

**Informacija apie sertifikavimo paslaugų teikėją:** EID-SK 2016

**Sertifikato galiojimo laikas** 2018-06-21 09:17:55 – 2023-06-20 23:59:59

**V. Pagrindinio dokumento priedų skaičius** – 1

**VI. Pagrindinio dokumento pridedamų dokumentų skaičius** – 0

**VII. Pridedami dokumentai:** nėra priedų

**VIII. Dokumento specifikacijos identifikavimo žymuo** ADOC-V1.0

**IX. Programinės įrangos, kuria naudojantis sudarytas elektroninis dokumentas, pavadinimas** RC-DSS

**X. Elektroninio dokumento grupė** BeDOC

**XI. Informacija apie elektroninio (-ių) parašo (-ų) tikrinimą (tikrinimo data)**

Visi dokumente esantys elektroniniai parašai galioja (2021-01-21 17:18:35)

**XII. Papildomi metaduomenys**

Nuorašą suformavo E.Eringytė-Sliekienė, 2021-01-21 17:18:35 RC-DSS



1124105358

TREČIAS AUKŠTAS

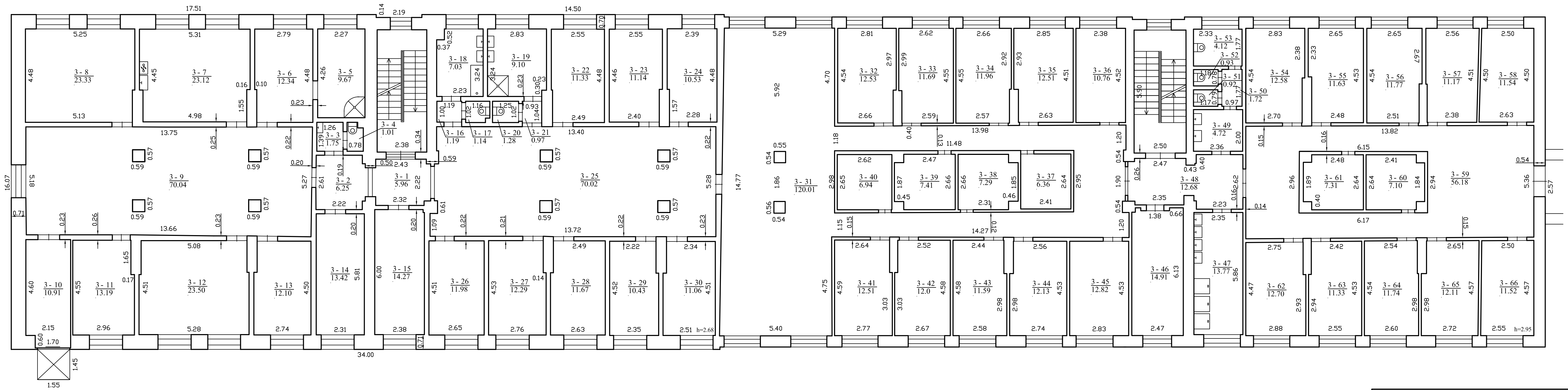

Individualios veiklos pažymos nr. 354718 Tel. nr. +37063443807, el.paštas - egle@matininke.lt		
Matininko kvalifikacijos pažymėjimo Nr.	Pareigos	Vardas ir pavardė
2M-M-1087	Matininkė	Eglė Eringytė-Slickienė
Kad. duomenų nustatymo data		
2020-12-30		
Plano parengimo data		
2021-01-21		
Adresas		
Vilniaus m. sav. Vilniaus m. Palydovo g. 29A		
Mastelis		
1:100		
Pastato pažymėjimas plane		
1N4.p		

## ELEKTRONINIO DOKUMENTO METADUOMENYS

**I. Dokumento pavadinimas (antraštė)** Trečio aukšto planas

**II. Dokumento sudarytojas (-ai)**

Eglė Eringytė-Sliekienė, Vilniaus r. sav., Zujūnų sen., Dvarkščių k., Onos Radvilaitės-Mostovskos g. 38

**III. Dokumento registracijos data ir numeris** 2021-01-21 17:13:23, Nr. 1124105358

**IV. Pasirašymas**

**Parašo paskirtis:** pasirašymas

**Parašą sukūrusio asmens vardas, pavardė ir pareigos** Eglė Eringytė-Sliekienė, Matininkė, EGLĖ ERINGYTĖ-SLIEKIENĖ

**Sertifikatas išduotas:** Eglė Eringytė-Sliekienė

**Parašo sukūrimo data ir laikas:** 2021-01-21 17:13:23

**Parašo formatas:** XAdES-BASELINE-T

**Laiko žymoje nurodytas laikas:** 2021-01-21 17:16:33

**Informacija apie sertifikavimo paslaugų teikėją:** EID-SK 2016

**Sertifikato galiojimo laikas** 2018-06-21 09:17:55 – 2023-06-20 23:59:59

**V. Pagrindinio dokumento priedų skaičius** – 1

**VI. Pagrindinio dokumento pridedamų dokumentų skaičius** – 0

**VII. Pridedami dokumentai:** nėra priedų

**VIII. Dokumento specifikacijos identifikavimo žymuo** ADOC-V1.0

**IX. Programinės įrangos, kuria naudojantis sudarytas elektroninis dokumentas, pavadinimas** RC-DSS

**X. Elektroninio dokumento grupė** BeDOC

**XI. Informacija apie elektroninio (-ių) parašo (-ų) tikrinimą (tikrinimo data)**

Visi dokumente esantys elektroniniai parašai galioja (2021-01-21 17:18:36)

**XII. Papildomi metaduomenys**

Nuorašą suformavo E.Eringytė-Sliekienė, 2021-01-21 17:18:36 RC-DSS

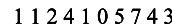

## KETVIRTAS AUKŠTAS

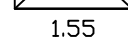

<p align="center"><b>Individuālais veiklos pažymojs Nr. 354718</b>  <b>Tel. nr. +37063443807, el.pašas - egle@matininke.lt</b></p>		
<b>Matininko kvalifikacijos pažymėjimo Nr.</b>	<b>Pareigos</b>	<b>Vardas ir pavardė</b>
2M-M-1087	Matininkė	Eglė Eringytė-Sliekienė
<b>Kad. duomenų nustatymo data</b>	2020-12-30	
<b>Plano parengimo data</b>	2021-01-21	
<b>Adresas</b>	Vilniaus m. sav. Vilniaus m. Palydovo g. 29A	
<b>Mastelis</b>	1:100	
<b>Pastato pažymėjimas plane</b>	IN4:p	

## ELEKTRONINIO DOKUMENTO METADUOMENYS

**I. Dokumento pavadinimas (antraštė)** Ketvirtas aukšto planas

**II. Dokumento sudarytojas (-ai)**

Eglė Eringytė-Sliekienė, Vilniaus r. sav., Zujūnų sen., Dvarkščių k., Onos Radvilaitės-Mostovskos g. 38

**III. Dokumento registracijos data ir numeris** 2021-01-21 17:13:23, Nr. 1124105743

**IV. Pasirašymas**

**Parašo paskirtis:** pasirašymas

**Parašą sukūrusio asmens vardas, pavardė ir pareigos** Eglė Eringytė-Sliekienė, Matininkė, EGLĖ ERINGYTĖ-SLIEKIENĖ

**Sertifikatas išduotas:** Eglė Eringytė-Sliekienė

**Parašo sukūrimo data ir laikas:** 2021-01-21 17:13:23

**Parašo formatas:** XAdES-BASELINE-T

**Laiko žymoje nurodytas laikas:** 2021-01-21 17:17:01

**Informacija apie sertifikavimo paslaugų teikėją:** EID-SK 2016

**Sertifikato galiojimo laikas** 2018-06-21 09:17:55 – 2023-06-20 23:59:59

**V. Pagrindinio dokumento priedų skaičius** – 1

**VI. Pagrindinio dokumento pridedamų dokumentų skaičius** – 0

**VII. Pridedami dokumentai:** nėra priedų

**VIII. Dokumento specifikacijos identifikavimo žymuo** ADOC-V1.0

**IX. Programinės įrangos, kuria naudojantis sudarytas elektroninis dokumentas, pavadinimas** RC-DSS

**X. Elektroninio dokumento grupė** BeDOC

**XI. Informacija apie elektroninio (-ių) parašo (-ų) tikrinimą (tikrinimo data)**

Visi dokumente esantys elektroniniai parašai galioja (2021-01-21 17:18:35)

**XII. Papildomi metaduomenys**

Nuorašą suformavo E.Eringytė-Sliekienė, 2021-01-21 17:18:35 RC-DSS

Matininkas(-) EGL ERINGYT -SLIEKIEN, kvalifikacijos pažymėjimo Nr. 2M-M-1087, individualios veiklos pažymos ar verslo liudijimo Nr. 354718, tel.: +370 634 438 07

## PASTATO IR JO SUDĖTINI DALI KADASTRO DUOMENYS

### Pastato kadastro duomenys

Adresas Vilniaus m. sav. Vilniaus m. Palydovo g. 29A  
 Paskirtis Gyvenamoji (vairioms socialinėms grupėms)  
 Pavadinimas Bendrabutis  
 Žymėjimas plane 1N4p  
 Kadastro duomenų nustatymo data 2020-12-30 Žemės sklypo kadastro Nr. 0101/0048:2431  
 Statybos būklė Unikalus numeris 1096-2022-4019

Statinio kategorija:	Neypatingasis	Stogo konstrukcija:	Šlaitinis
Statybos pradžios metai:	1962	Stogo danga:	Metalas
Statybos pabaigos metai:	1962	Išorės apdaila:	Dekoratyvinis tinkas
Rekonstravimo pradžios metai:		Pertvaros:	Plytos
Rekonstravimo pabaigos metai:		Grindys:	Linoleumas
Kap. remonto pradžios metai:		Langai:	Plastikiniai
Kap. remonto pabaigos metai:		Durys:	Faneruotos
Atnaujinimo (modernizavimo) pradžios metai:		Vidaus apdaila:	Dažai
Atnaujinimo (modernizavimo) pabaigos metai:		Šildymas:	Bendr. centr. šild. sist.
Papr. remonto pradžios metai:	2015	Vandentiekis:	Komunalinis vandentiekis
Papr. remonto pabaigos metai:	2020	Nuotekų šalinimas:	Komunalinis nuotekų šalinimas
Baigtumo procentas: %	100	Dujos:	Nėra
Aukštis: skaičius	4	Karštas vanduo:	Yra
Tūris: kub. m	15555	Elektra:	Yra
Bendras plotas: kv. m	3763,87	Viryklė:	Elektrinė
Užstatytas plotas: kv. m	1202	Vonios kambarys:	Yra
Plotas bruto: kv. m	4697	Vidinimas ir kondicionavimas:	Vidinimas
Pamatai:	Betonas	Koordinat X:	6063647
Sienos:	Plytos	Koordinat Y:	591077
Perdanga:	Gelžbetonis		



\* 1 1 2 4 1 0 4 9 3 \*



**Pastato sudėtis dalies kadastro duomenys**

<b>Žymėjimas</b>	1N4p		
<b>Pavadinimas</b>	Bendrabutis		
<b>Statybos pradžios metai:</b>	1962	<b>Bendras plotas: kv. m</b>	3763,87
<b>Statybos pabaigos metai:</b>	1962	<b>Pamatai:</b>	Betonas
<b>Rekonstravimo pradžios metai:</b>		<b>Sienos:</b>	Plytos
<b>Rekonstravimo pabaigos metai:</b>		<b>Perdanga:</b>	Gelžbetonis
<b>Kap. remonto pradžios metai:</b>		<b>Stogo konstrukcija:</b>	Šlaitinis
<b>Kap. remonto pabaigos metai:</b>		<b>Stogo danga:</b>	Metalas
<b>Atnaujinimo (modernizavimo) pradžios metai:</b>		<b>Išorės apdaila:</b>	Dekoratyvinis tinkas
<b>Atnaujinimo (modernizavimo) pabaigos metai:</b>		<b>Pertvaros:</b>	Plytos
<b>Papr. remonto pradžios metai:</b>	2015	<b>Grindys:</b>	Linoleumas
<b>Papr. remonto pabaigos metai:</b>	2020	<b>Langai:</b>	Plastikiniai
<b>Baigtumo procentas: %</b>	100	<b>Durys:</b>	Faneruotos
<b>Aukšt. skaičius:</b>	4	<b>Vidaus apdaila:</b>	Dažai
<b>Tūris: kub. m</b>	15555		

Matinink

EGL ERINGYT -SLIEKIEN



2021-01-21 17:13:23

Lapas 2 iš 2

## ELEKTRONINIO DOKUMENTO METADUOMENYS

**I. Dokumento pavadinimas (antraštė)** Pagrindinio pastato ir jo dalių kadastro duomenys

**II. Dokumento sudarytojas (-ai)**

Eglė Eringytė-Sliekienė, Vilniaus r. sav., Zujūnų sen., Dvarkščių k., Onos Radvilaitės-Mostovskos g. 38

**III. Dokumento registracijos data ir numeris** 2021-01-21 17:13:23, Nr. 1124104993

**IV. Pasirašymas**

**Parašo paskirtis:** pasirašymas

**Parašą sukūrusio asmens vardas, pavardė ir pareigos** Eglė Eringytė-Sliekienė, Matininkė, EGLĖ ERINGYTĖ-SLIEKIENĖ

**Sertifikatas išduotas:** Eglė Eringytė-Sliekienė

**Parašo sukūrimo data ir laikas:** 2021-01-21 17:13:23

**Parašo formatas:** XAdES-BASELINE-T

**Laiko žymeje nurodytas laikas:** 2021-01-21 17:13:51

**Informacija apie sertifikavimo paslaugų teikėją:** EID-SK 2016

**Sertifikato galiojimo laikas** 2018-06-21 09:17:55 – 2023-06-20 23:59:59

**V. Pagrindinio dokumento priedų skaičius** – 0

**VI. Pagrindinio dokumento pridedamų dokumentų skaičius** – 0

**VII. Pridedami dokumentai:** nėra priedų

**VIII. Dokumento specifikacijos identifikavimo žymuo** ADOC-V1.0

**IX. Programinės įrangos, kuria naudojantis sudarytas elektroninis dokumentas, pavadinimas**  
RC-DSS

**X. Elektroninio dokumento grupė** BeDOC

**XI. Informacija apie elektroninio (-ių) parašo (-ų) tikrinimą (tikrinimo data)**

Visi dokumente esantys elektroniniai parašai galioja (2021-01-21 17:18:37)

**XII. Papildomi metaduomenys**

Nuorašą suformavo E.Eringytė-Sliekienė, 2021-01-21 17:18:37 RC-DSS



\* 1 1 2 4 1 0 4 9 9 3 \*

Matininkas(- ) EGL ERINGYT -SLIEKIEN , kvalifikacijos pažym jimo Nr. 2M-M-1087, individualios veiklos pažymos ar verslo liudijimo Nr. 354718, tel.: + 370 634 438 07

PASTATO IR JO SUD TINI DALI VER I NUSTATYMAS

Adresas Vilniaus m. sav. Vilniaus m. Palydovo g. 29A  
Unikalus numeris 1096-2022-4019  
Vert s nustatymo data 2020-12-30

Žymėjimas	Pavadinimas	Kasmetinis vertės mažinimo koeficientas	Matavimo vienetas	Kiekis	Įkainojimo pagrindas	Vidutinė vieneto statybos vertė po indeksavimo, Eur	Atkūrimo kaštai (statybinė vertė), Eur	Nusidėvėjimas %	Atkuriamoji vertė, Eur	Vietovės pataisos koeficientas	Vidutinė rinkos vertė, Eur
1	2	3	4	5	6	7	8	9	10	11	12
1N4p	Bendrabutis	0.8	kub. m	15555	Modelis:17682	179	2784000	24	2116000		682000
1N4p	Bendrabutis	0.8	kub. m	15555	NTK 2020-1.3.12	178.5		24			

Matinink

EGL ERINGYT -SLIEKIEN



\* 1 1 2 4 1 0 4 9 9 4 \*

## ELEKTRONINIO DOKUMENTO METADUOMENYS

**I. Dokumento pavadinimas (antraštė)** Pagrindinio pastato ir jo dalių įkainojimas (perkainojimas)

**II. Dokumento sudarytojas (-ai)**

Eglė Eringytė-Sliekienė, Vilniaus r. sav., Zujūnų sen., Dvarkščių k., Onos Radvilaitės-Mostovskos g. 38

**III. Dokumento registracijos data ir numeris** 2021-01-21 17:13:23, Nr. 1124104994

**IV. Pasirašymas**

**Parašo paskirtis:** pasirašymas

**Parašą sukūrusio asmens vardas, pavardė ir pareigos** Eglė Eringytė-Sliekienė, Matininkė, EGLĖ ERINGYTĖ-SLIEKIENĖ

**Sertifikatas išduotas:** Eglė Eringytė-Sliekienė

**Parašo sukūrimo data ir laikas:** 2021-01-21 17:13:23

**Parašo formatas:** XAdES-BASELINE-T

**Laiko žymeje nurodytas laikas:** 2021-01-21 17:14:45

**Informacija apie sertifikavimo paslaugų teikėją:** EID-SK 2016

**Sertifikato galiojimo laikas** 2018-06-21 09:17:55 – 2023-06-20 23:59:59

**V. Pagrindinio dokumento priedų skaičius** – 0

**VI. Pagrindinio dokumento pridedamų dokumentų skaičius** – 0

**VII. Pridedami dokumentai:** nėra priedų

**VIII. Dokumento specifikacijos identifikavimo žymuo** ADOC-V1.0

**IX. Programinės įrangos, kuria naudojantis sudarytas elektroninis dokumentas, pavadinimas** RC-DSS

**X. Elektroninio dokumento grupė** BeDOC

**XI. Informacija apie elektroninio (-ių) parašo (-ų) tikrinimą (tikrinimo data)**

Visi dokumente esantys elektroniniai parašai galioja (2021-01-21 17:18:37)

**XII. Papildomi metaduomenys**

Nuorašą suformavo E.Eringytė-Sliekienė, 2021-01-21 17:18:37 RC-DSS



\* 1 1 2 4 1 0 4 9 9 4 \*

Matininkas(-) EGLERINGYT-SLIEKIEN, kvalifikacijos pažymėjimo Nr. 2M-M-1087, individualios veiklos pažymos ar verslo liudijimo Nr. 354718, tel.: + 370 634 438 07

## PASTATO PATALP PLOT EKSPLIKACIJA

**Adresas** Vilniaus m. sav. Vilniaus m. Palydovo g. 29A

**Paskirtis** Gyvenamoji (vairioms socialinėms grupėms)

**Pavadinimas** Bendrabutis

**Žymėjimas plane** 1N4p

**Kadastro duomenų nustatymo data** 2020-12-30 **Unikalus numeris** 1096-2022-4019

Aukšto Nr.	Patalpos pažymėjimas plane		Patalp pavadinimas	Bendras plotas m <sup>2</sup>	Gyvenamosios paskirties patalp							Negyvenamosios paskirties patalp		
	1 simbolis	2 simbolis			Naudingasis plotas m <sup>2</sup>	Iš to skaičiaus			Pagalbinis nenaudingasis plotas m <sup>2</sup>	R <sub>si</sub> (pusė) plotas m <sup>2</sup>	Garaž plotas m <sup>2</sup>	Pagrindinis plotas m <sup>2</sup>	Pagalbinis plotas m <sup>2</sup>	Naudingasis plotas m <sup>2</sup>
						Gyvenamasis plotas m <sup>2</sup>	Verslo plotas m <sup>2</sup>	Pagalbinis naudingasis plotas m <sup>2</sup>						
1	2	3	4	5	6	7	8	9	10	11	12	13	14	15
1	1	1	Tamboras	2,10	2,10			2,10						
1	1	2	Koridorius	14,65	14,65			14,65						
1	1	3	Koridorius	21,02	21,02			21,02						
1	1	4	Koridorius	35,68	35,68			35,68						
1	1	5	Nešvari skalbinių patalpa	5,06	5,06			5,06						
1	1	6	Sandėlis	8,79	8,79			8,79						
1	1	7	Vonios patalpa	6,57	6,57			6,57						



\* 1 1 2 4 1 0 4 9 9 1 \*

1	2	3	4	5	6	7	8	9	10	11	12	13	14	15
1	1	8	Dušo patalpa	5,25	5,25			5,25						
1	1	9	Tualetas	1,22	1,22			1,22						
1	1	10	Švari skalbini patalpa	15,15	15,15			15,15						
1	1	11	Kambarys	17,28	17,28	17,28								
1	1	12	Kambarys	13,93	13,93	13,93								
1	1	13	Kambarys	14,80	14,80	14,80								
1	1	14	Kambarys	15,23	15,23	15,23								
1	1	15	Kambarys	18,10	18,10	18,10								
1	1	16	Kambarys	16,20	16,20	16,20								
1	1	17	Praustuv patalpa	9,06	9,06			9,06						
1	1	18	Tualetas	1,10	1,10			1,10						
1	1	19	Vonios patalpa	4,16	4,16			4,16						
1	1	20	Virtuv	21,28	21,28			21,28						
1	1	21	Sand lis	5,86	5,86			5,86						
1	1	22	Tamb ras	1,98	1,98			1,98						
1	1	23	Pagalbin patalpa	1,29	1,29			1,29						
1	1	24	Laiptin	2,05	2,05			2,05						
1	1	25	Kabinetas	9,49	9,49			9,49						
1	1	26	Koridorius	1,77	1,77			1,77						
1	1	27	Tualetas	1,75	1,75			1,75						
1	1	28	Sand lis	6,55	6,55			6,55						



1	2	3	4	5	6	7	8	9	10	11	12	13	14	15
1	1	29	Kabinetas	24,68	24,68			24,68						
1	1	30	Sand lis	32,53	32,53			32,53						
1	1	31	Elektros vado patalpa	22,08	22,08			22,08						
1	1	32	Persirengimo kambarys	9,84	9,84			9,84						
1	1	33	Koridorius	1,44	1,44			1,44						
1	1	34	Dušo patalpa	8,07	8,07			8,07						
1	1	35	Pagalbin patalpa	16,15	16,15			16,15						
1	1	36	Elektros vado patalpa	6,76	6,76			6,76						
1	1	37	Pagalbin patalpa	25,13	25,13			25,13						
1	1	38	Pagalbin patalpa	8,54	8,54			8,54						
1	1	39	Vestibiulis- koridorius	211,95	211,95			211,95						
1	1	40	Praustuv patalpa	9,34	9,34			9,34						
1	1	41	Kabinetas	12,64	12,64			12,64						
1	1	42	Sand lis	33,33	33,33			33,33						
1	1	43	Sand lis	15,53	15,53			15,53						
1	1	44	Tamb ras	2,20	2,20			2,20						
1	1	45	Sanitarinis mazgas	6,32	6,32			6,32						
1	1	46	Tualetas	1,00	1,00			1,00						
1	1	47	Praustuv patalpa	6,19	6,19			6,19						
1	1	48	Praustuv patalpa	2,04	2,04			2,04						
1	1	49	Kabinetas	15,49	15,49			15,49						



1	2	3	4	5	6	7	8	9	10	11	12	13	14	15
1	1	50	Kabinetas	31,40	31,40			31,40						
1	1	51	Kabinetas	34,27	34,27			34,27						
1	1	52	Kabinetas	33,35	33,35			33,35						
1	1	53	Kabinetas	34,15	34,15			34,15						
1	1	54	Kabinetas	15,04	15,04			15,04						
1	1	55	Sanitarin patalpa	5,84	5,84			5,84						
1	1	56	Pagalbin patalpa	0,96	0,96			0,96						
1	1	57	Pagalbin patalpa	0,98	0,98			0,98						
1	1	58	Praustuv patalpa	6,15	6,15			6,15						
1	1	59	Tamb ras	2,51	2,51			2,51						
1	1	60	Sand lis	16,93	16,93			16,93						
1	1	61	Kabinetas	12,49	12,49			12,49						
1	1	62	Kabinetas	9,77	9,77			9,77						
Iš viso pirmame aukšte ( 62 patalpos )				952,46	952,46	95,54		856,92						
2	2	1	Koridorius	5,77	5,77			5,77						
2	2	2	Koridorius	5,98	5,98			5,98						
2	2	3	Archyvo patalpa	2,48	2,48			2,48						
2	2	4	Virtuv	23,25	23,25			23,25						
2	2	5	Praustuv patalpa	2,16	2,16			2,16						
2	2	6	Koridorius	10,16	10,16			10,16						
2	2	7	Valgyimo patalpa	23,66	23,66			23,66						





1	2	3	4	5	6	7	8	9	10	11	12	13	14	15
2	2	8	Kabinetas	31,86	31,86			31,86						
2	2	9	Maisto sand lis	11,08	11,08			11,08						
2	2	10	Holas	40,59	40,59			40,59						
2	2	11	Holas	16,53	16,53			16,53						
2	2	12	Kabinetas	12,85	12,85			12,85						
2	2	13	Kabinetas	9,18	9,18			9,18						
2	2	14	Kabinetas	9,05	9,05			9,05						
2	2	15	Kabinetas	9,03	9,03			9,03						
2	2	16	Kabinetas	12,98	12,98			12,98						
2	2	17	Kabinetas	26,69	26,69			26,69						
2	2	18	Pagalbin patalpa	2,32	2,32			2,32						
2	2	19	Akt sal	67,97	67,97			67,97						
2	2	20	Koridorius	4,16	4,16			4,16						
2	2	21	Koridorius	1,94	1,94			1,94						
2	2	22	Tualetas	1,62	1,62			1,62						
2	2	23	Slaugytojo kabinetas	10,59	10,59			10,59						
2	2	24	Sporto sal	86,56	86,56			86,56						
2	2	25	Vestibiulis-koridorius	119,93	119,93			119,93						
2	2	26	Kambarys	11,80	11,80	11,80								
2	2	27	Kambarys	11,93	11,93	11,93								
2	2	28	Kambarys	11,68	11,68	11,68								



\* 1 1 2 4 1 0 4 9 9 1 \*

1	2	3	4	5	6	7	8	9	10	11	12	13	14	15
2	2	29	Kambarys	12,64	12,64	12,64								
2	2	30	Kambarys	11,22	11,22	11,22								
2	2	31	R bin	6,36	6,36			6,36						
2	2	32	R bin	7,29	7,29			7,29						
2	2	33	R bin	7,41	7,41			7,41						
2	2	34	R bin	6,39	6,39			6,39						
2	2	35	Kambarys	12,05	12,05	12,05								
2	2	36	Kambarys	11,73	11,73	11,73								
2	2	37	Kambarys	11,97	11,97	11,97								
2	2	38	Kambarys	11,69	11,69	11,69								
2	2	39	Kambarys	13,02	13,02	13,02								
2	2	40	Kambarys	14,86	14,86	14,86								
2	2	41	Prausykla	14,44	14,44			14,44						
2	2	42	Koridorius	13,17	13,17			13,17						
2	2	43	Praustuv patalpa	4,78	4,78			4,78						
2	2	44	Tualetas	5,55	5,55			5,55						
2	2	45	Tualetas	0,94	0,94			0,94						
2	2	46	Tualetas	0,99	0,99			0,99						
2	2	47	Tualetas	0,98	0,98			0,98						
2	2	48	Kambarys	12,39	12,39	12,39								
2	2	49	Kambarys	11,19	11,19	11,19								



\* 1 1 2 4 1 0 4 9 9 1 \*

1	2	3	4	5	6	7	8	9	10	11	12	13	14	15
2	2	50	Kambarys	12,02	12,02	12,02								
2	2	51	Kambarys	11,87	11,87	11,87								
2	2	52	Kambarys	11,44	11,44	11,44								
2	2	53	Koridorius	55,26	55,26			55,26						
2	2	54	R bin	7,38	7,38			7,38						
2	2	55	R bin	7,60	7,60			7,60						
2	2	56	Kambarys	12,25	12,25	12,25								
2	2	57	Kambarys	11,72	11,72	11,72								
2	2	58	Kambarys	12,77	12,77	12,77								
2	2	59	Kambarys	11,34	11,34	11,34								
2	2	60	Kambarys	11,69	11,69	11,69								
Iš viso antrame aukšte ( 60 patalpos )				940,20	940,20	253,27		686,93						
3	3	1	Koridorius	5,96	5,96			5,96						
3	3	2	Koridorius	6,25	6,25			6,25						
3	3	3	Praustuv patalpa	1,75	1,75			1,75						
3	3	4	Tualetas	1,01	1,01			1,01						
3	3	5	Skalbykla ir džiovykla	9,67	9,67			9,67						
3	3	6	Skalbykla ir džiovykla	12,34	12,34			12,34						
3	3	7	Virtuv	23,12	23,12			23,12						
3	3	8	Kabinetas	23,33	23,33			23,33						
3	3	9	Holas	70,04	70,04			70,04						



1	2	3	4	5	6	7	8	9	10	11	12	13	14	15
3	3	10	Holas	10,91	10,91			10,91						
3	3	11	Kambarys	13,19	13,19	13,19								
3	3	12	Žaidim kambarys	23,50	23,50	23,50								
3	3	13	Kabinetas	12,10	12,10			12,10						
3	3	14	Kabinetas	13,42	13,42			13,42						
3	3	15	Kabinetas	14,27	14,27			14,27						
3	3	16	Koridorius	1,19	1,19			1,19						
3	3	17	Tualetas	1,14	1,14			1,14						
3	3	18	Vonios patalpa	7,03	7,03			7,03						
3	3	19	Vonios patalpa	9,10	9,10			9,10						
3	3	20	Tualetas	1,28	1,28			1,28						
3	3	21	Koridorius	0,97	0,97			0,97						
3	3	22	Kambarys	11,33	11,33	11,33								
3	3	23	Kambarys	11,14	11,14	11,14								
3	3	24	Užimtumo kambarys	10,53	10,53	10,53								
3	3	25	Holas	70,02	70,02			70,02						
3	3	26	Kambarys	11,98	11,98	11,98								
3	3	27	Kambarys	12,29	12,29	12,29								
3	3	28	Kambarys	11,67	11,67	11,67								
3	3	29	Kambarys	10,43	10,43	10,43								
3	3	30	Sand lis	11,06	11,06			11,06						



1	2	3	4	5	6	7	8	9	10	11	12	13	14	15
3	3	31	Vestibiulis-koridorius	120,01	120,01			120,01						
3	3	32	Kambarys	12,53	12,53	12,53								
3	3	33	Kambarys	11,69	11,69	11,69								
3	3	34	Kambarys	11,96	11,96	11,96								
3	3	35	Kambarys	12,51	12,51	12,51								
3	3	36	Kambarys	10,76	10,76	10,76								
3	3	37	R bin	6,36	6,36			6,36						
3	3	38	R bin	7,29	7,29			7,29						
3	3	39	R bin	7,41	7,41			7,41						
3	3	40	R bin	6,94	6,94			6,94						
3	3	41	Kambarys	12,51	12,51	12,51								
3	3	42	Kambarys	12,00	12,00	12,00								
3	3	43	Kambarys	11,59	11,59	11,59								
3	3	44	Kambarys	12,13	12,13	12,13								
3	3	45	Kambarys	12,82	12,82	12,82								
3	3	46	Kambarys	14,91	14,91	14,91								
3	3	47	Praustuv patalpa	13,77	13,77			13,77						
3	3	48	Koridorius	12,68	12,68			12,68						
3	3	49	Praustuv patalpa	4,72	4,72			4,72						
3	3	50	Koridorius	1,72	1,72			1,72						
3	3	51	Tualetas	0,92	0,92			0,92						



1	2	3	4	5	6	7	8	9	10	11	12	13	14	15
3	3	52	Tualetas	0,93	0,93			0,93						
3	3	53	Tualetas	4,12	4,12			4,12						
3	3	54	Kambarys	12,58	12,58	12,58								
3	3	55	Kambarys	11,63	11,63	11,63								
3	3	56	Kambarys	11,77	11,77	11,77								
3	3	57	Kambarys	11,17	11,17	11,17								
3	3	58	Kambarys	11,54	11,54	11,54								
3	3	59	Holas	56,18	56,18			56,18						
3	3	60	R bin	7,10	7,10			7,10						
3	3	61	R bin	7,31	7,31			7,31						
3	3	62	Kambarys	12,70	12,70	12,70								
3	3	63	Kambarys	11,33	11,33	11,33								
3	3	64	Kambarys	11,74	11,74	11,74								
3	3	65	Kambarys	12,11	12,11	12,11								
3	3	66	Kambarys	11,52	11,52	11,52								
Iš viso tre iame aukšte ( 66 patalpos )				932,98	932,98	369,56		563,42						
4	4	1	Koridorius	6,35	6,35			6,35						
4	4	2	Koridorius	5,49	5,49			5,49						
4	4	3	Praustuv patalpa	1,15	1,15			1,15						
4	4	4	Pagalbin patalpa	0,92	0,92			0,92						
4	4	5	Tualetas	1,51	1,51			1,51						



\* 1 1 2 4 1 0 4 9 9 1 \*

1	2	3	4	5	6	7	8	9	10	11	12	13	14	15
4	4	6	Skalbykla ir džiovykla	8,60	8,60			8,60						
4	4	7	Skalbykla ir džiovykla	12,49	12,49			12,49						
4	4	8	Virtuv	23,24	23,24			23,24						
4	4	9	Kabinetas	23,29	23,29			23,29						
4	4	10	Holas	71,02	71,02			71,02						
4	4	11	Holas	12,12	12,12			12,12						
4	4	12	Kabinetas	11,42	11,42			11,42						
4	4	13	Žaidim kambarys	23,75	23,75	23,75								
4	4	14	Kabinetas	12,80	12,80			12,80						
4	4	15	Kabinetas	13,65	13,65			13,65						
4	4	16	Kabinetas	14,55	14,55			14,55						
4	4	17	Koridorius	1,27	1,27			1,27						
4	4	18	Tualetas	1,19	1,19			1,19						
4	4	19	Vonios patalpa	7,21	7,21			7,21						
4	4	20	Vonios patalpa	9,16	9,16			9,16						
4	4	21	Tualetas	1,29	1,29			1,29						
4	4	22	Koridorius	1,02	1,02			1,02						
4	4	23	Kambarys	12,11	12,11	12,11								
4	4	24	Kambarys	11,47	11,47	11,47								
4	4	25	Užimtumo kambarys	10,62	10,62	10,62								
4	4	26	Holas	70,27	70,27			70,27						



\* 1 1 2 4 1 0 4 9 9 1 \*

1	2	3	4	5	6	7	8	9	10	11	12	13	14	15
4	4	27	Kambarys	11,79	11,79	11,79								
4	4	28	Kambarys	12,65	12,65	12,65								
4	4	29	Kambarys	11,49	11,49	11,49								
4	4	30	Kambarys	11,32	11,32	11,32								
4	4	31	Kambarys	10,44	10,44	10,44								
4	4	32	Vestibiulis-koridorius	126,42	126,42			126,42						
4	4	33	Kambarys	12,49	12,49	12,49								
4	4	34	Kambarys	11,74	11,74	11,74								
4	4	35	Kambarys	11,57	11,57	11,57								
4	4	36	Kambarys	12,82	12,82	12,82								
4	4	37	Kambarys	10,92	10,92	10,92								
4	4	38	R bin	6,29	6,29			6,29						
4	4	39	R bin	7,30	7,30			7,30						
4	4	40	R bin	7,24	7,24			7,24						
4	4	41	R bin	6,74	6,74			6,74						
4	4	42	Kambarys	12,05	12,05	12,05								
4	4	43	Kambarys	11,93	11,93	11,93								
4	4	44	Kambarys	11,84	11,84	11,84								
4	4	45	Kambarys	13,29	13,29	13,29								
4	4	46	Kambarys	11,89	11,89	11,89								
4	4	47	Kambarys	14,90	14,90	14,90								





1	2	3	4	5	6	7	8	9	10	11	12	13	14	15
4	4	48	Prausykla	14,02	14,02			14,02						
4	4	49	Koridorius	6,09	6,09			6,09						
4	4	50	Praustuv patalpa	4,52	4,52			4,52						
4	4	51	Tualetas	4,72	4,72			4,72						
4	4	52	Tualetas	1,02	1,02			1,02						
4	4	53	Tualetas	0,97	0,97			0,97						
4	4	54	Tualetas	0,92	0,92			0,92						
4	4	55	Holas	54,24	54,24			54,24						
4	4	56	Kambarys	12,88	12,88	12,88								
4	4	57	Kambarys	12,10	12,10	12,10								
4	4	58	Kambarys	11,31	11,31	11,31								
4	4	59	Kambarys	23,88	23,88	23,88								
4	4	60	R bin	7,07	7,07			7,07						
4	4	61	R bin	7,31	7,31			7,31						
4	4	62	Kambarys	13,38	13,38	13,38								
4	4	63	Kambarys	11,92	11,92	11,92								
4	4	64	Kambarys	11,96	11,96	11,96								
4	4	65	Kambarys	24,84	24,84	24,84								
Iš viso ketvirtame aukšte ( 65 patalpos )				938,23	938,23	373,35		564,88						
Iš viso ( 253 patalpos )				3763,87	3763,87	1091,72		2672,15						

Matininkė

EGLĖ ERINGYTĖ-SLIEKIENĖ



2021-01-21 17:13:23

Lapas 13 iš 13

## ELEKTRONINIO DOKUMENTO METADUOMENYS

**I. Dokumento pavadinimas (antraštė)** Pagrindinio pastato vidaus patalpų eksplikacija

**II. Dokumento sudarytojas (-ai)**

Eglė Eringytė-Sliekienė, Vilniaus r. sav., Zujūnų sen., Dvarkščių k., Onos Radvilaitės-Mostovskos g. 38

**III. Dokumento registracijos data ir numeris** 2021-01-21 17:13:23, Nr. 1124104991

**IV. Pasirašymas**

**Parašo paskirtis:** pasirašymas

**Parašą sukūrusio asmens vardas, pavardė ir pareigos** Eglė Eringytė-Sliekienė, Matininkė, EGLĖ ERINGYTĖ-SLIEKIENĖ

**Sertifikatas išduotas:** Eglė Eringytė-Sliekienė

**Parašo sukūrimo data ir laikas:** 2021-01-21 17:13:23

**Parašo formatas:** XAdES-BASELINE-T

**Laiko žymeje nurodytas laikas:** 2021-01-21 17:16:06

**Informacija apie sertifikavimo paslaugų teikėją:** EID-SK 2016

**Sertifikato galiojimo laikas** 2018-06-21 09:17:55 – 2023-06-20 23:59:59

**V. Pagrindinio dokumento priedų skaičius** – 0

**VI. Pagrindinio dokumento pridedamų dokumentų skaičius** – 0

**VII. Pridedami dokumentai:** nėra priedų

**VIII. Dokumento specifikacijos identifikavimo žymuo** ADOC-V1.0

**IX. Programinės įrangos, kuria naudojantis sudarytas elektroninis dokumentas, pavadinimas** RC-DSS

**X. Elektroninio dokumento grupė** BeDOC

**XI. Informacija apie elektroninio (-ių) parašo (-ų) tikrinimą (tikrinimo data)**

Visi dokumente esantys elektroniniai parašai galioja (2021-01-21 17:18:38)

**XII. Papildomi metaduomenys**

Nuorašą suformavo E.Eringytė-Sliekienė, 2021-01-21 17:18:38 RC-DSS



\* 1 1 2 4 1 0 4 9 9 1 \*

Individualios veiklos pažymos nr. 354718, el.p.egle@matininke.lt, +37063443807,  
(juridinio asmens ar kitos užsienio organizacijos pavadinimas, kodas, buveinės adresas, el. paštas, telefono Nr. /

Eglė Eringytė-Sliekienė, 2M-M-1087

matininko, atlikusio kadastrinius matavimus, vardas ir pavardė, kvalifikacijos pažymėjimo Nr.,

## PASTATO IR JO SUDĖTINIŲ DALIŲ KADASTRO DUOMENYS

### Pastato kadastro duomenys

Adresas Vilniaus m. sav. Vilniaus m. Palydovo g. 29A	
Paskirtis Gyvenamoji (įvairioms socialinėms grupėms)	
Pavadinimas Bendrabutis	
Žymėjimas plane 1N <sup>4</sup> p	
Kadastro duomenų nustatymo data 2020-12-30	
Statybos būklė -	Unikalus numeris 1096-2022-4019

Statybos pradžios metai	1962	Stogo danga	Metalas
Statybos pabaigos metai	1962	Išorės apdaila	Dekoratyvinis tinkas
Rekonstrukcijos pradžios metai		Pertvaros	Plytos
Rekonstrukcijos pabaigos metai		Grindys	Linoleumas
Atnaujinimo (modernizavimo) pradžios m.		Langai	Plastikiniai
Atnaujinimo (modernizavimo) pabaigos m.		Durys	Faneruotos
Kapitalinio remonto pradžios metai		Vidaus apdaila	Dažai
Kapitalinio remonto pabaigos metai		Šildymas	Bendr. centr. šild. sist.
Paprastojo remonto pradžios metai	2015	Vandentiekis	Komunalin. vandentiekis
Paprastojo remonto pabaigos metai	2020	Nuotekų šalinimas	Komunalin. nuotek.šalin.
Aukštų skaičius	4	Dujos	Nėra
Baigtumas, %	100	Karštas vanduo	Yra
Pamatai	Betonas	Elektra	Yra
Sienos	Plytos	Viryklė	Elektrinė
Perdanga	Gelžbetonis	Vonios kambarys	Yra
Stogo konstrukcija	Šlaitinis	Vėdinimas ir kondic.	Vėdinimas

### Pastato sudėtinių dalių kadastro duomenys

Žymėjimas plane	1N <sup>4</sup> /p	Baigtumas, %	100		
Pavadinimas	Bendrabutis				
Kadastro duomenys	Aprašymas	Lyginamasis svoris	Nusidėvėjimas, %	Vidutinis nusidėvėjimas, %	
Sienos	Plytos	17			
Perdanga	Gelžbetonis	12			
Stogo konstrukcija	Šlaitinis	3			
Stogo danga	Metalas	3			
Išorės apdaila	Dekoratyvinis tinkas	3			
Pertvaros	Plytos	5			
Grindys	Linoleumas	13			
Langai	Plastikiniai	5			

Durys	Faneruotos	4		
Vidaus apdaila	Dažai	6		
Statybos pradžios metai	1962			
Statybos pabaigos metai	1962			
Rekonstrukcijos pradžios metai				
Rekonstrukcijos pabaigos metai				
Atnaujinimo (modernizavimo) pradžios metai				
Atnaujinimo (modernizavimo) pabaigos metai				
Kapitalinio remonto pradžios metai				
Kapitalinio remonto pabaigos metai				
Paprastojo remonto pradžios metai	2015			
Paprastojo remonto pabaigos metai	2020			

Matininkė nustačiusi kad. duomenis

\_\_\_\_\_  
(parašas)

Eglė Eringytė-Sliekienė

\_\_\_\_\_  
(vardas ir pavardė)

PASTATO IR JO SUDĖTINIŲ DALIŲ VERČIŲ NUSTATYMAS

Verčių nustatymo data	Žymėjimas plane	Pavadinimas	Parametrai						Kasmetinis vertės mažinimo koeficientas	Įkainojimo pagrindas	Vieneto vidutinė statybos vertė po indeksavimo, Eur.	Atkūrimo sąnaudos (statybos vertė), Eur	Nusidėvėjimas, %	Atkuriamoji vertė, Eur	Vietovės pataisos koeficientas	Vidutinė rinkos vertė, Eur
			Ilgis, m	Plotis, m	Plotas, kv. m	Aukštis, m	Tūris, kub. m	Perimetras, m								
1	2	3	4	5	6	7	8	9	10	11	12	13	14	15	16	17
2020-12-30	1N <sup>4</sup> /b	Bendrabutis			1178,13		15555			NTK 2020-1.3.12	178,50	2784000	24	2116000		682000
		Laiptai			3,25											
		Laiptai			5,25											
		Laiptai			6,62											
		Laiptai			6,35											
		Liftas	1,55	1,45	2,25											
					1201,85											
		Buto plotas			4697											

Matininkė nustačiusi kad. duomenis \_\_\_\_\_  
(parašas)

Eglė Eringytė-Sliekiene \_\_\_\_\_  
(vardas ir pavardė)

## ELEKTRONINIO DOKUMENTO METADUOMENYS

**I. Dokumento pavadinimas (antraštė)** Pagrindinio pastato (jo dalių) kadastro duomenys

**II. Dokumento sudarytojas (-ai)**

Eglė Eringytė-Sliekienė, Vilniaus r. sav., Zujūnų sen., Dvarkščių k., Onos Radvilaitės-Mostovskos g. 38

**III. Dokumento registracijos data ir numeris** 2021-01-21 17:13:23, Nr. 1124105936

**IV. Pasirašymas**

**Parašo paskirtis:** pasirašymas

**Parašą sukūrusio asmens vardas, pavardė ir pareigos** Eglė Eringytė-Sliekienė, Matininkė, EGLĖ ERINGYTĖ-SLIEKIENĖ

**Sertifikatas išduotas:** Eglė Eringytė-Sliekienė

**Parašo sukūrimo data ir laikas:** 2021-01-21 17:13:23

**Parašo formatas:** XAdES-BASELINE-T

**Laiko žymeje nurodytas laikas:** 2021-01-21 17:17:27

**Informacija apie sertifikavimo paslaugų teikėją:** EID-SK 2016

**Sertifikato galiojimo laikas** 2018-06-21 09:17:55 – 2023-06-20 23:59:59

**V. Pagrindinio dokumento priedų skaičius** – 0

**VI. Pagrindinio dokumento pridedamų dokumentų skaičius** – 0

**VII. Pridedami dokumentai:** nėra priedų

**VIII. Dokumento specifikacijos identifikavimo žymuo** ADOC-V1.0

**IX. Programinės įrangos, kuria naudojantis sudarytas elektroninis dokumentas, pavadinimas** RC-DSS

**X. Elektroninio dokumento grupė** BeDOC

**XI. Informacija apie elektroninio (-ių) parašo (-ų) tikrinimą (tikrinimo data)**

Visi dokumente esantys elektroniniai parašai galioja (2021-01-21 17:18:36)

**XII. Papildomi metaduomenys**

Nuorašą suformavo E.Eringytė-Sliekienė, 2021-01-21 17:18:36 RC-DSS

